

PLANTA DE TECHOS

Esc. 1:200

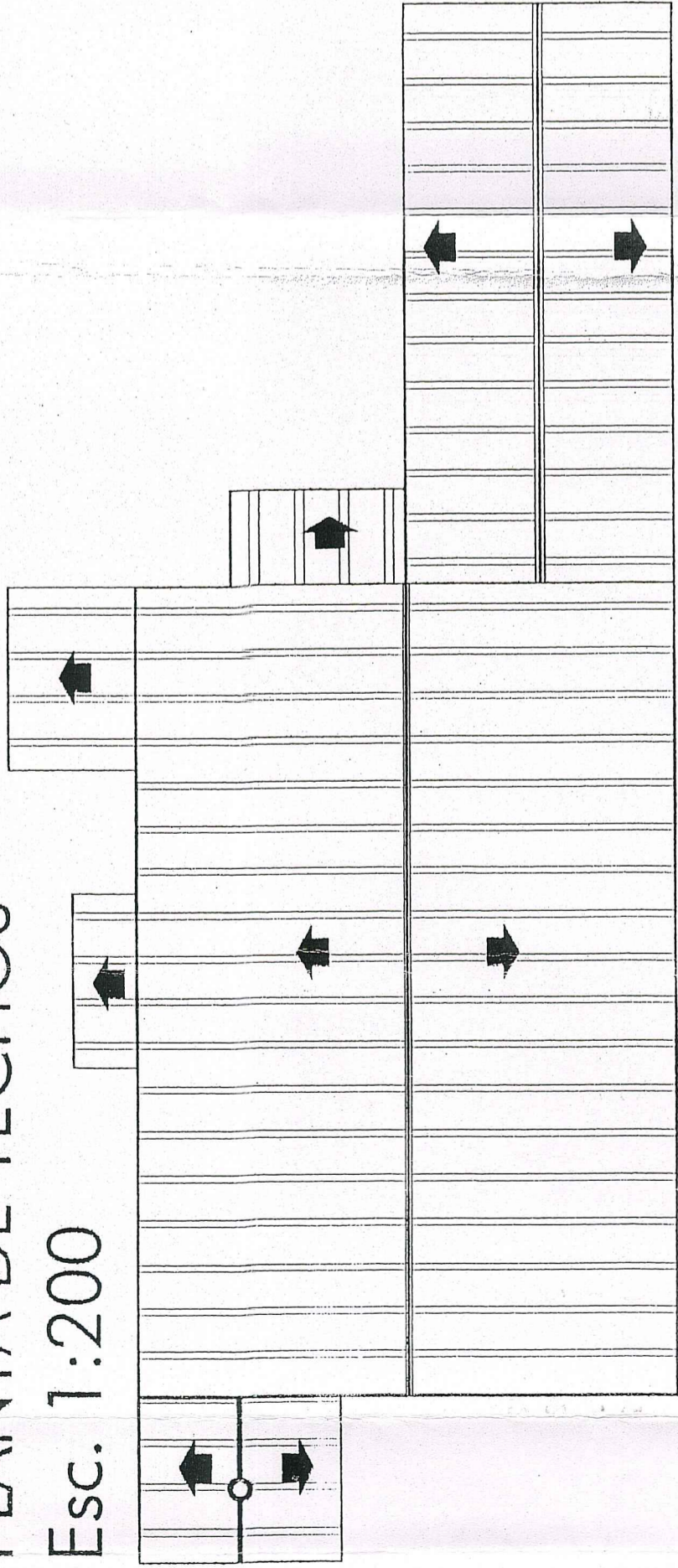

SILUETA DE SUPERFICIES

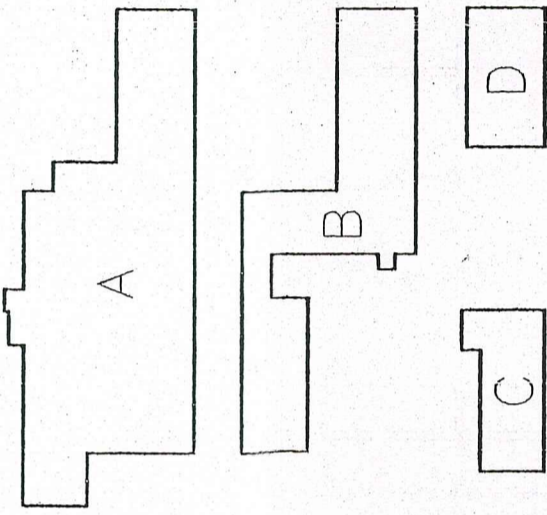

- POLIGONO A (PLANTA BAJA) 652.84M2
- POLIGONO B (PLANTA ALTA) 366.41M2
- POLIGONO C (PLANTA SUB-SUELO) 111.45M2
- POLIGONO D (PLANTA GARAGE) 110.37M2

TOTAL SUPERFICIE CUBIERTA 1241,07M2

IMPLANTACION GENERAL (sin escala)

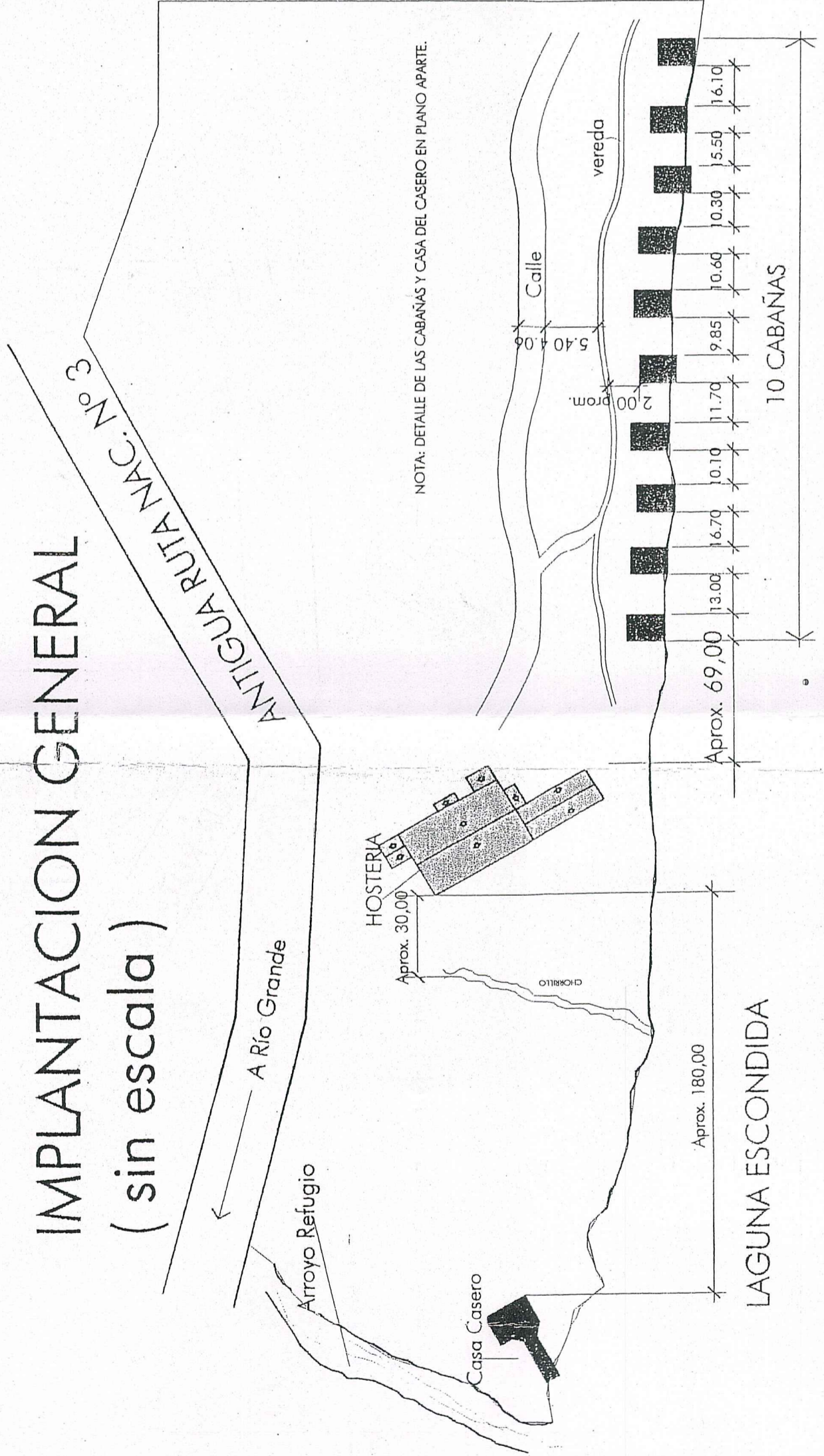

NOMENCLATURA CATASTRAL Lote Origen 88 - Padrón 008022		SECCION RURAL	MACIZO	PARCELA 22R	PLANTO 5
PLANO DE : EMPADRONAMIENTO					
USO PREDOMINANTE : HOSTERÍA-HOSPEDAJE					
PROPIETARIO : GOBIERNO DE TIERRA DEL FUEGO, ANTÁRTIDA E ISLAS DEL ATLÁNTICO SUR					
CONCESIONARIO : SANDRI, EDARDO RAMON NOMBRE DEL ESTABLECIMIENTO: HOSTERÍA PETREL. DOMICILIO : LAGO ESCONDIDO, DPTO. USHUAMA.					
PLANO DE : ARQUITECTURA		ESCALA : 1 / 200-750			
ZONIFICACION	F.O.S. 0,025 F.O.T. 0,038	PROPIETARIO			
CROQUIS DE UBICACION		INFORMANTE TÉCNICO Nombre y apellido : ANIBAL GONZALEZ PAZ, arg. Mat. Mun. : 284/86 Mat. Prof. : 11.396 Firma Domicilio : De Las Estrellas 2008, Ushuopia			
CUADRO DE SUPERFICIES		Lic. GIOPRANTINO GUAYBEMAGNA PRESIDENTE Instituto Fuegoño de Turismo			
Sup. del terreno	45693,42m2	Firma FOSSATTO Emiliano Víctor Abogado Jefe Dpto. Contratos y Licitaciones Instituto Fuegoño de Turismo			
Superficie Cabanías	419,60m2	ES COPIA FIEL			
Superficie Casa casero	46,97m2				
Superficie Hosteria	1241,07m2				
Superficie Total	1707,64m2				
Superficie libre	44574,01m2				
La aprobación de los planos no exime de la obligación de poseer permiso de habilitación.-					
EL TITULAR FIRMANTE SERÁ EL ÚNICO RESPONSABLE ANTE QUIEN CORRESPONDA DE TODO LO EDIFICADO EN EL PREDIO EXISTENTE.					
OBSERVACIONES:					
USO OFICIAL:					